

DEFICITO FISCAL

Gobierno debe apoyar a banca

Julio Velarde, ex director del Banco Central de Reserva (BCR), opinó que el sistema financiero enfrenta problemas; no obstante en general está relativamente sólido.

Sobre la intervención de la SBS en el Banco Nuevo Mundo, sostiene que obedece a un problema de liquidez aún cuando la entidad mostraba aparentemente solvencia, ante ello agrega que no existen razones para proceder a su liquidación.

Consideró que las instituciones del Gobierno no cumplieron sus funciones adecuadamente y que existe falta de liderazgo para tomar la iniciativa de adoptar decisiones pertinentes.

En tal sentido, enfatizó que el BCR tiene un rol de prestamista de última instancia, que implica que puede apoyar a las instituciones financieras con problemas de liquidez si la Superintendencia de Banca y Seguros (SBS) confirma que es una institución solvente. Asimismo agregó que entidades como Cofide y Banco de la Nación pudieron realizar aportes de fondos, tal como se han realizado en muchas ocasiones.

Velarde instó a que el Gobierno anuncie su apoyo a la banca.

Finalmente indicó que el Ministerio de Economía y Finanzas (MEF) dio algunas señales equivocadas respecto a los bancos pequeños que no debieran mantenerse.

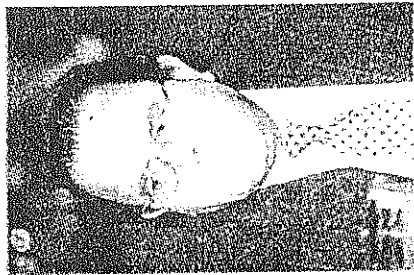

tonces yo creo que esas cosas generan mucha confusión", manifestó tras indicar que bajo mucha turbulencia política la gente tiene incertidumbre y esto genera a veces un comportamiento irracional.

Consultado sobre si estaba interesado el BBV Banco Continental en adquirir el Banco Nuevo Mundo, descartó esta posibilidad señalando que no existe interés por esta entidad. Preguntado si tenían entonces interés en otro banco, indicó que "siempre estudian de manera permanente cómo van los bancos, posibilidades de expansión, pero las decisiones de este tipo se toman de manera corporativa, en España básicamente".

Cerveceras latinoamericanas

Durante el año 2000 las acciones de inversión de Backus anotaron una tendencia negativa por factores ajenos a la empresa.

Los acontecimientos políticos continúan perjudicando aún más la imagen de nuestro país y por ende afectando los precios de las acciones en la BVL, ante el mayor riesgo país percibido por los inversionistas.

Sin embargo, el comportamiento de las acciones de empresas cerveceras latinoamericanas observa corrección, a exarrolladas por la caída de sus respectivas bolsas, a excepción de la brasileña AMBEV, cuya apreciación estuvo ligada a la consolidación de la industria cervecera en el mercado brasileño ante la fusión de las empresas Brahma y Antártica Paulista, informa Creditbolsa SAB.

meterá consideración la conversión de todas las acciones de inversión por comunes serie B sin derecho a voto, que luego de un período máximo transitorio de dos años a partir de la liquidación de la Oferta Pública de Intercambio

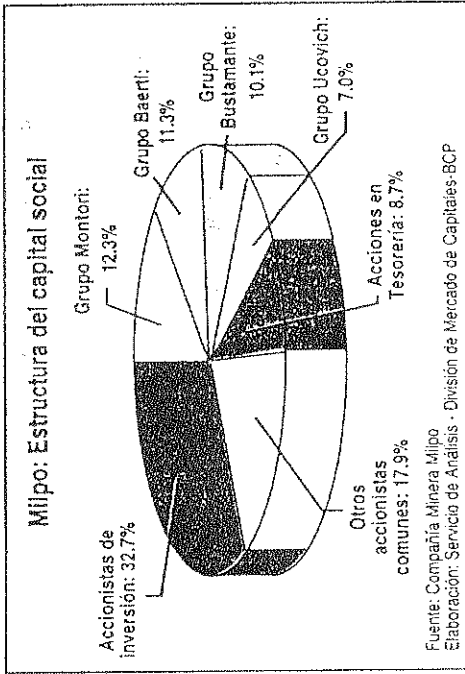

(OPI) se intercambiarán por acciones comunes Clase A con derecho a voto.

El propósito de la OPI es lograr la redención de hasta la totalidad de acciones de inversión de Milpo (90'231,400) a su valor nominal de S/. 1.0825, y la suscripción y pago de 9'023,140 nuevas acciones comunes clase B a valor nominal de S/. 10.8249, a razón de una acción común clase B por cada diez acciones de inversión redimidas.

Los accionistas que se acojan a la OPI accederán a la preferencia de pago sobre cualquier dividendo correspondiente a las acciones comunes serie A, por un monto de S/. 0.50 por acción, además de la posesión de títulos que en el período de dos años tendrán derecho a voto en la Junta General de Accionistas.

Datos bursátiles

País	Empresa	Modelo	CCU	Backus
Brasil	Ambev	México	México	Perú
Chile	CCU	Chile	Chile	Perú